

PLANIMETRIA GENERALE

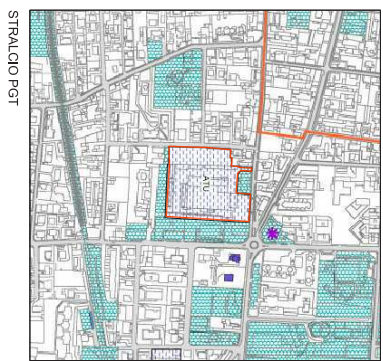

- A: AREA DI PROPRIETA' (superficie territoriale originaria: 18.444,87 mq)
- B: AREA COMUNALE OGGETTO DI PERMUTA (1.756,51 mq)
- C: AREA COMUNALE INTERESSATA DALL'INTERVENTO (2.972,96 mq)

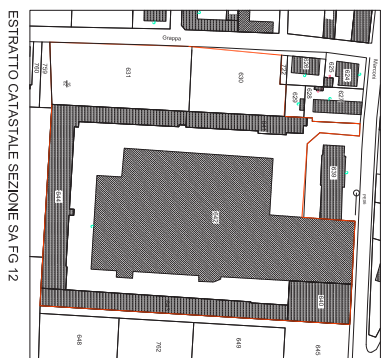

Comune di Sarono		Provincia di Varese	
PIANO ATTUATIVO "EX PARMA" - Ambito ATUab 7			
Via Marconi - Via Monte Grappa			
COMITENTE:		ARCHIVIO:	2019193
SARCOM S.R.L.		DATA:	LUGLIO 2019
Via Lario 32, Sarono - P. IVA 02468010125			
OGGETTO:		TRAVOLTA:	SCALA:
ESTRATTO DI MAPPA E PGT		1	1 : 500
PLANIMETRIA E SUPERFICIE TERRITORIALE			
COMITENTE:	PROGETTISTA:		
AGGIORNAMENTO:			
1: 00/00/00 - Ingegneria	3: 00/00/00 - Assistenza		
2: 00/00/00 - Assistenza	4: 00/00/00 - Assistenza		
FILE: BDCOMI Sarono area ex Parma 19luglio 2019	CODICE ID: A01		

A tutela del Regio e l'interesse proprietario di questo disegno con relativi e plurimi prodotti o prodotti non a fini senza alcuna autorizzazione scritta.