

PIANTA PROGETTO

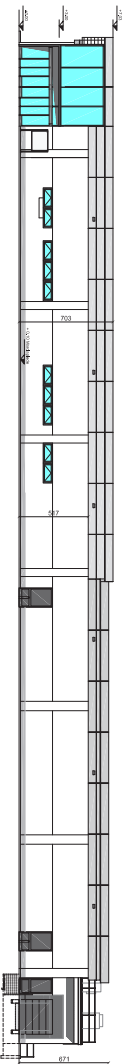

PROSPETTO NORD



PROSPETTO EST

PROSPETTO OVEST

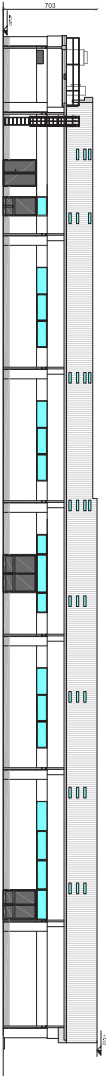

PROSPETTO SUD

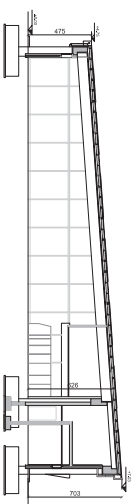

SEZIONE



Comune di Saronno Provincia di Varese
PIANO ATTUATIVO "EX PARMA" - Ambito ATUab 7
Via Marconi - Via Monte Grappa

COMMITENTE: SARCOMI S.R.L. Via Lantini 32, Saronno - P. IVA 02468010125	ARCHIVIO: 2019/19
OGGETTO: EDIFICIO COMMERCIALE PROGETTO ARCHITETTONICO	DATA: LUGLIO 2019
PROGETTISTA:	SCALA: 1 : 200

ACQUONAMENTI: 1. 05/07/2019 - Impostazione layout definitivo 2. 05/09/2019 - dimissioni 3. 06/09/2019 - dimissioni 4. 05/09/2019 - dimissioni	FILE: - idiscipli 1 - Saronno area ex Parma 19/09/2019	CONDICE ID: - AD01
---	--	--------------------

A somministrazione di questo disegno con effetto di affidamento o mandato senza il quale senza nessuna autorizzazione scritta