

Pianta Piano Terra _Stato di Progetto_Scala 1:200

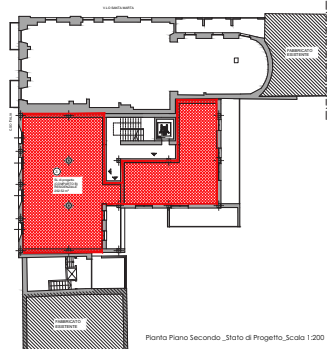

Pianta Piano Secondo _Stato di Progetto_Scala 1:200

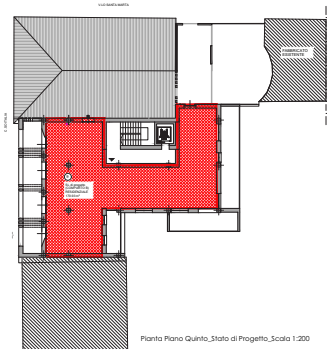

Pianta Piano Quinto _Stato di Progetto_Scala 1:200

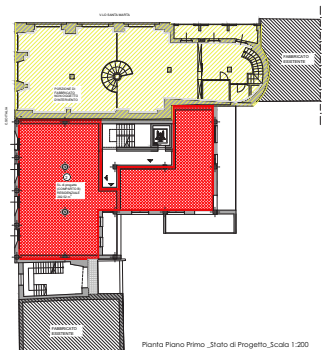

Pianta Piano Primo _Stato di Progetto_Scala 1:200

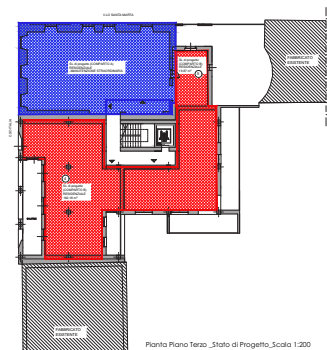

Pianta Piano Terzo _Stato di Progetto_Scala 1:200

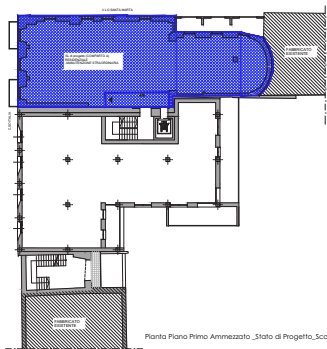

Pianta Piano Primo Ammezzato _Stato di Progetto_Scala 1:200

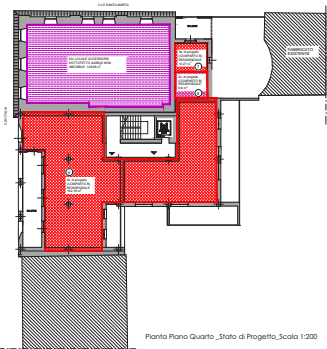

Pianta Piano Quarto _Stato di Progetto_Scala 1:200

COMPARTO B: SUPERFICIE LORDA (SL) COMPLESSIVA OGGETTO DI PDR

- SL OGGETTO DI PDR: 970.48 m²
- SL DA PORZIONE DI FORNO ARTIGIANALE: 58.60 m²

	RESIDENZA	COMMERCIALE
PIANO TERRA - ①	/	49.00
PIANO PRIMO - ②	202.52	/
PIANO PRIMO AMMEZZATO	/	/
PIANO SECONDO - ③	202.52	/
PIANO TERZO - ④⑤	182.18 + 19.87	/
PIANO QUARTO - ⑥⑦⑧	182.18 + 10.27 + 9.6	/
PIANO QUINTO - ⑨	170.93	/
SL DI PROGETTO	980.07	49.00

SL TOTALE 1029.07 m² (980.07 m² + 49 m²)

1029.07 m² < SL MAX REALIZZABILE 1029.08 m²

(970.48 m² + porzione forno 58.60 m²)

VOLUME GEOMETRICO: 3887.21 m³ (2940.21 m³ + 147 m³)

3079.56 m³ < VOLUME MAX REALIZZABILE

3887.24 m³ (2911.44 m³ + porzione forno 175.8 m³)

COMPARTO A: SUPERFICIE LORDA (SL) OGGETTO DI MANUTENZIONE STRAORDINARIA

- SL OGGETTO DI MANUTENZIONE STRAORDINARIA

	RESIDENZA	COMMERCIALE
SL COMPARTO A	406.65 m²	/

COMPARTO C: SUPERFICIE LORDA (SL) ESISTENTE OGGETTO DI RISTRUTTURAZIONE EDILIZIA

- SL ESISTENTE OGGETTO DI RISTRUTTURAZIONE EDILIZIA CON RECUPERO DI PARTE DEL VOLUME GEOMETRICO AD INTEGRAZIONE DEL VOLUME COMMERCIALE ESISTENTE

	COMMERCIALE
PIANO TERRA - ⑩⑪	122.29 + 19.28
SL COMPARTO C	141.57 m²

- SL ESISTENTE NEL PDR PRECEDENTE APPARTENENTE AL COMPARTO C - AREA 19 RIALLOCATA NEL NUOVO PROGETTO (VEDI TAV. 06 - SCHEMI DI CALCOLO VOLUME GEOMETRICO ESISTENTE): 19.28 m²

- PERIMETRAZIONE DELLA SL DAL PIANO DI RECUPERO PRECEDENTE PER IL CALCOLO DELLA VOLUMETRIA DI PROGETTO AL PIANO TERRA

- SA SUPERFICIE ACCESSORIA: SOTTOTETTO AGIBILE NON ABITABILE: 128.96 m²

- Volume esistente non oggetto d'intervento



Regione Lombardia
 COMUNE DI SARONNO
 Provincia di Varese

Piano di recupero _Corso Italia - V.fo. Santa Maria - Saronno (VC)
 Progetto per Edifici ad uso residenziale e commerciale
 sili in Corso Italia - V.fo. Santa Maria, Saronno (VA)

Comitente:
PULSAR S.R.L.
 Via Vittorio S. 20124 Saronno
CERIANI ARNALDO S.R.L.
 Via Barabani, 2 - 21047 Saronno (VA)

Progettazione:
Giulia Ing. Guarnari
 Via Legnani 7 - 21047 Saronno - Varese
 gguarnari@guarnari.it

Oggetto:		STATO DI PROGETTO: schemi di calcolo SL di progetto		
Tavola	Scala	Data consegna	Nome file	
T07	1:200	Febbraio 2020	TAV07_schemi di calcolo SL	
Rev.	Descr.	Collegato revisione	Redatto	Controllato
1	01/02/2020	Progettazione	B	A
2				
3				
4				

Delibera di Consiglio n. 31 del 09-07-2020