

01 SUPERFICI PIANO TERRA

1:100

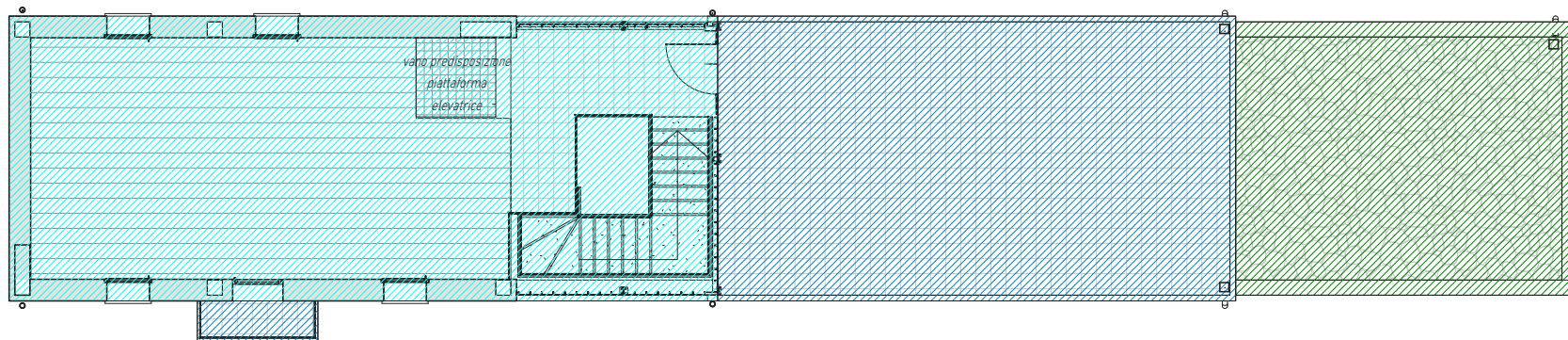

02 SUPERFICI PIANO PRIMO

1:100

- RISTORANTE PT (112,30 mq) 1P (80 mq)
- SERVIZI IGIENICI (17,55 mq)
- INFOPOINT (3,40 mq)
- DEPOSITO BICI (38,25 mq)
- TERRAZZO+BALCONE (60,25 mq)
- COPERTURA DEPOSITO (37 mq)

Studio Associato CERIANI di Ingegneria e Architettura Vicolo Santa Marta, 19 - 21047 SARONNO (VA) - tel/fax 02 96193768 info: cerianistudio@gmail.com		
DATA	LUGLIO 2019	01
OGGETTO: PIANTE SUPERFICI		
Disegnatore:	----	Scala Come indicato